

BOOKBLADET

Nr 1, 2014

April

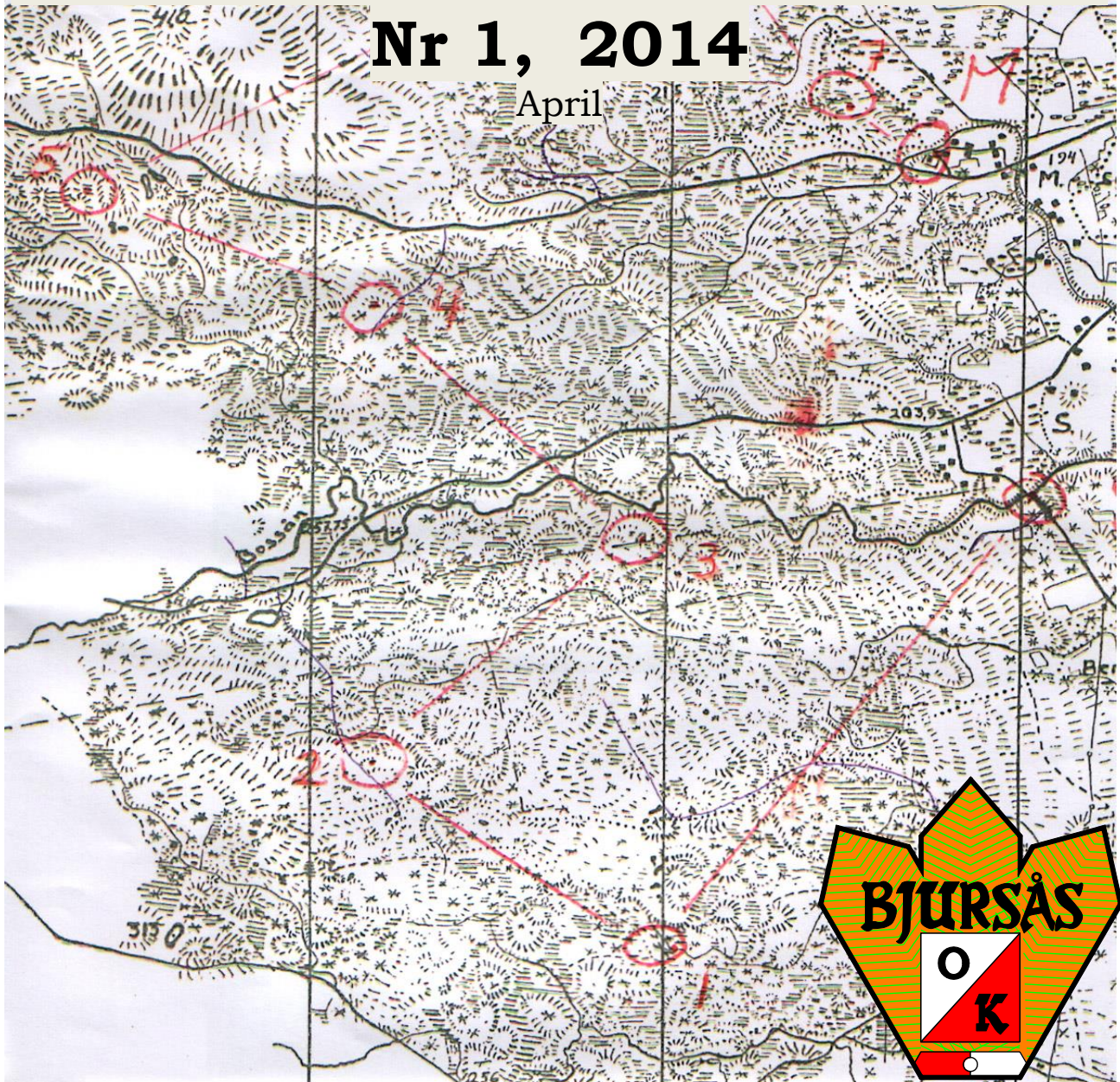

Bjursås
Sparbank

Öppet: Måndag - Onsdag 10 – 15
Torsdag 10 – 18
Fredag 10 – 15

Tel: 023 – 70 58 60 www.bjursassparbank.se



Konsum Bjursås

Tel: 023-500 05
www.konsumbjursas.se

Konsum Grycksbo

Tel: 023-401 47
www.konsumgrycksbo.se

Inbjudan

Till femte upplagan av Bjursås O-Games
Söndagen den 3 augusti 2014
Sprint



Anmälan: Till Jan-Olof och Britt
Björklund tel 023/50274 eller
britt.bjorklund@hotmail.se.
senast torsdag den 31 juli.

Samling: Vi återkommer.

Start: Första start kl. 10.00.

Redaktion Bokbladet:

Malin Hallgren
Mossbo 29
790 21 Bjursås
023-540 15
malin.hallgren@gmail.com

Bjursås OK:

Kvarntäkt 39
790 21 Bjursås
023-506 68
bjursok@dalnet.se

Klubbstugan öppen:

Onsdagar kl. 18-19
Bg 5560-8806
Pg 124106-6

Webbsida:

www.idrottonline.se/falun/bjursasok-orientering

Utgåva BOK-blad:

3 ggr/år: April, Augusti, December

Ordförandens ruta

Vart tog vintern vägen kan man fråga sig när vårvädret har kommit redan i slutet av mars. Hann i alla fall åka turen Sälen – Mora på delvis ihop skottade spår. TACKAR Sörkogsgänget för bra träningsmöjligheter under den förkortade vintern.

Vid DOF:s tekniska konferens fick BOK beröm för DM arrangemanget och höll nästan på att erövara priset som årets arrangör i Dalarna. Det tar vi med oss mot Silva League 2015 som är bra på gång i förplaneringen. Alla goda krafter behövs av såväl alla medlemmar som vänner och grannar, för att arrangemanget ska bli lyckat. Håll igång dialogen med tävlingsledningen.

Det här året får klubbens veteraner ta ansvaret för de arrangemang som klubben ansvarar för. Utbilda sig i OLA och köra systemet vid U-krets, VetOl och PolisSM med stöd av Christer och Johan.

Verksamhetsplanen har aktiviteter som vi söker ansvariga för om de skall kunna genomföras. Naturpass och träningsprogram är på gång och mer information kommer. Efterlyser arrangör av BYA-lags i år för traditionen av den kaveln önskar jag att vi håller i gång. Hör av er snarast så den kan ges utrymme i klubbkalenderns utbud



Ser fram emot årets tävlingsdebut 12 april i ett snöfritt Uppland, - men när gör du din årsdebut? Vårens tävlingar i Dalarna inleds den 26-27 april i Smedjebacken och 1 maj i Gästrikland, OK Hammaren o.s.v. Anmäl er enligt beskrivningen på vår hemsida genom Eventor och ta hjälp om ni själva inte klarar att anmäla er. Veteranträningarna startade 1 april i Avesta och löper vidare under 26 tisdagar med avslut under oktober. Vid senaste anmälningstoppet är 14 BOK-are anmälda till O-Ringen i Skåne så det finns plats för flera.

Ha en skön sommar

Gunnar

Klubbdräkter

DAXs för nya kläder till orienteringssäsongen.

Ring för beställning senast 30 april till:

Margareta 503 55

Naturpasset

natur  Passet

Naturpasset 2014 kommer att finnas till försäljning vid Konsum i Bjursås från Maj-September.

Pris 50 kr

Området för Fot OL är Sätjärnberget-Slättberg och för Cykel OL Öster Slättberg.

/Jan-Olov Dahlström

BOKs träningsprogram 2014

Nedan visas förslag på träningar. Om det inte passar eller du vill byta plats kan du höra av dig.

Datum	Vad/Var
Torsdag 24/4	Slättberg (vägvisning vägen mot Rog), Tommy Lundqvist
Torsdag 1/5	Orrholen (grustaget, nya kartan), Jan-Olov Björklund
Tisdag 8/5	Självsbo (nedanför Kallesbacken), Örjan Persson
Onsdag 14/5	Ungdomskretsserie, Grycksbo IF OK
Torsdag 15/5	Koltjärn (vägvisning Andersbo), Per-Erik Björklund
Torsdag 22/5	Ungdomskretsserie, Bjursås OK
Tisdag 27/5	Veteranorientering Attjärnbo, Gunnar/Göte
Tisdag 27/5	Klubbträning Attjärnbo (banor från veteranorientering), Gunnar/Göte
Torsdag 5/6	Gammals (vägvisning Björsberg), Lars Björklund
Torsdag 12/6	Skjutbanan mellan Årboheden & Rällsjön (vägvisning efter Rättviksvägen), Hans Carlsson. Fälttävlingsbanornas orienteringsdel. Banor mellan 2,6 – 5,7 km.
Torsdag 17/6	Fisklösvägen (vägvisning efter vägen mot Björsberg), Viktor Isaks (vid DM starten)
Torsdag 26/6	Sågen Årboheden (vägvisning mellan Sågmyra & Leksand), Hans Carlsson. Medeldistansen. Banor mellan 1,3 – 4,3 km.
Torsdag 3/7	Fisklösen (vägvisning vägen mot Björsberg), Ingvar Svensson (vid SilvaLeague starten)
Torsdag 10/7	Sågen Årboheden (vägvisning mellan Sågmyra & Leksand), Hans Carlsson. Långdistans, 1.500 m till start – banor mellan 3,0 och 8,3 km.
Lördag 3/8	Bjursås O-games, fam. Björklund
Torsdag 7/8	Andersbo, Erik Björklund
Torsdag 14/8	Faxbergsvägen Leif Andersson
Ev tisdag 19/8	Sörskog, Maria Björklund
Torsdag 21/8	Ungdomskretsserie, Svärdsjö SoK
Torsdag 28/8	Mossbo med bad (vägvisning vägen mot Björsberg), Johan Hallgren
Fredag 29-30/8	Ungdomsläger (<i>Kretstouren</i>), Korsnäs IF OK
Fredag 29/8	Öppna Falu Mästerskap Natt, OK Kåre
Lördag 30/8	Ungdomskretsserie (knockoutsprint), Karlsbyhedens IK
Söndag 31/8	Öppna Falu Mästerskap Dag, Korsnäs IF OK

Information om träningar ges via mail och BOK-bladet. Pratar du med Johan eller Per-Erik går det även att lägga ut information på klubbens hemsida.

Det finns en skrivare för att läsa av sportidentbrickor. På det sättet blir tidtagningen mycket enkel. Töm + Start + de enheter som finns i skogen + Mål stoppa sedan pinnen i avläsaren och läs av dina sträcktider och måltid. Genom att sätta ut några enheter i skogen får vi en roligare träning när man kan jämföra olika sträckor. Du behöver inte sätta enheter vid alla kontroller, utan det räcker att du sätter ut några. Viktigt är dock att de kommer in samma dag så de inte blir förstörda.

För övrigt markeras kontroller åtminstone med snitsel/datumlapp och gärna skärmar. Kontrollenheter finns i kartsåpet i klubblokalen. Kontakta Jan-Olof eller Per-Erik för utskrift av kartor.

Resultat/Deltagarlista lämnas till Britt Björklund efter träningen. Detta underlag behövs dels för att söka aktivitetsbidrag och dels för att följa upp klubbens verksamhet.

När det gäller banläggning så uppskattas det om du har egna idéer. Det skall vara teknikträning men gärna kontrollplockning, linjeorientering eller andra teknikövningar (som uppskattas av våra ungdomar). Om du inte kommer på något annat kan du prata med Johan, eller lägger du tre-fyra banor enligt nedan:

- 1,5-2 km mycket lätt. Ska gå att följa stigar, vägar och liknande.
- 2-3 km ganska lätt. Enkla kontroller en bit (100m) från stigar eller tydliga ledstänger
- 3-4 km där banorna i huvudsak går genom skogen
- 4-6 km Svåra banor.



Hälsningar

Johan

Klubbmöte 2014-04-03

Klubben hade ett möte den 3 april. Nedan visas anteckningar från det mötet.

OLA utbildning kommer att hållas (Christer)

- Övning tis 13/5 18:30, ta med dator. Christer ansvarig.
 - Gunnar
 - Tommy
 - Margareta
 - Hans
- U-krets tors 22 maj deltagarna ansvarar och Christer finns som stöd i bakgrunden.
- Ev uppföljningsövning

Polis-SM, 26-28 aug (Hans ansvarig)

- Klubben ansvarar för (Gunnar):
 - OLA (sekretariat)
 - Sälja mat

Veteran, 27 maj

- Gunnar tävlingsledare
- Göte banläggare

U-krets tors 22 maj

- Banläggare, Johan/Jan-Olof
- Tävlingsledare, Gunnar

Träningsprogram

- Johan ansvarig
- Kommer ut i BOK-bladet inom kort

10-mila 2016

- Vi avvaktar med eventuellt engagemang till efter vår tävling.

O-ringen 2016

- BOK går med i O-ringen organisationen om vi får hjälp vid Silva League 2015 (t.ex. IT, OLA, resultatskärmar, nätverk)
- Ingen omfattning utlovas!

Silva League

- Genomgång av funktionärslistan
 - Funktionslistan tillsammans med funktionärslistan skickas ut till medlemmarna. Observera att alla är inte tillfrågade i funktionärslistan.
 - Ansvariga personer ser till att tomma positioner i funktionslistan fylls med namn. Använd egna kontakter eller plocka namn från funktionärslistan som skickas med.
 - Alla ändringar i listorna skall rapporteras till Johan H.
- Vi skall sträva efter enhetlig klädsel (via sponsring, ev Dalavind. Gunnar ansvarig)
- Det skall formeras en grupp som ansvarar för parkeringen (Johan ansvarig att utse gruppen)
- Möte med ansvariga för serveringen (Gunnar/Johan/Maria/Maria) i slutet av april.
- Nästa möte, måndag den 12 maj 18:00, Björsberg

/Johan

SILVA LEAGUE 2015

Nedan visas de funktioner vi ser i dagsläget. Vissa funktioner har namn/ansvariga.

De som är ansvariga har nu till uppgift att fylla sina funktioner med namn där det saknas!

Använd släkt, vänner eller grannar. Tycker du det är svårt skickar jag med en lista med tänkbara namn (vi har inte pratat med alla). Observera att listan med namn innehåller ALLA namn. De kan redan vara uppsatta på någon funktion och därför finns det en lista där de som är uppsatta på något listas med respektive funktion.

Om du vill ha en person på din funktion, antingen från listan här eller andra personer som vi inte har med på listan, kolla först med mig innan vi uppdaterar listan.

Hälsningar
Johan

SILVA LEAGUE, funktioner

Funktion	Uppgift	Namn	Närvarande-Lördag	Närvarande-Söndag	Kommentar
Tävlingsledning	Tävlingsledare	Johan Hallgren	06:00 - 16:00	06:00 - 16:00	
Tävlingsledning	Bitr tävlingsledare	Gunnar Löfkvist	06:00 - 16:00	06:00 - 16:00	
Tävlingsledning	Ekonomiansvar	Malin Hallgren	08:00 - 16:00	08:00 - 16:00	
Sekretariat	Ansvarig	Lars Björklund	08:00 - 16:00	08:00 - 16:00	
Sekretariat	Ansvarig OLA	Christer Björklund	08:00 - 16:00	08:00 - 16:00	
Sekretariat	Specialist OLA	Peter Löfås			

Faktaruta

Vad: Tävling med sverigeeliten
När: 16-17 maj 2015
Distanser: medel och långdistans
Var: Björsberg, hos Hans Persson
Nyckeltal (uppskattning):
Deltagare: 2000-3000 per dag
Bilar: upp 1000 per dag
Bussar: 7-10 per dag
Öppna klasser: 300-500 per dag
Klasser: 70-80 per dag
Starter: 2 per dag
Kontroller: 200 – 250 totalt
Hamburgare: 700-1000 per dag
Kaffe: 1000-1500 koppar per dag

Sekretariat	OLA+resultat		Eventuellt bistånd från Oringen
Sekretariat	Resultatutskrift	Lars Björklund	Utskriftsdator i närheten av resultattavlan
Sekretariat	Avläsning, SI		
Sekretariat	Avläsning, SI	Lisa Isaks	
Sekretariat	Avläsning, SI	Ronja Björklund	
Sekretariat	Målstämpling	Erik Boberg	Kontroll, dirigerings
Sekretariat	Målstämpling	Åke Lindström	Kontroll, dirigerings
Sekretariat	Resultattavlan	Lars-Ove Back	
Sekretariat	Resultattavlan	Sune Rickardsson	
Sekretariat	Resultattavlan		
Sekretariat	Resultattavlan		
Sekretariat	Vätska mål		
Sekretariat	Vätska mål		
Sekretariat	Utskrift startlistor	Lars Björklund	
Sekretariat	Utskrift PM	Lars Björklund	
Sekretariat	Ljud	Viktor Isaks	
Sekretariat	IT/nätverk, konfiguration	Anders Nygårds	Konfiguration
Sekretariat	IT-utrustning, inkl onlinekontroller		Datorer, drivrutiner, utrustning nätverk
Sekretariat	Utsättning onlinekontroller		förvarning, radio. 2-3 st ca en timmes jobb.
Sekretariat	Direktanmälan, dator	Malin Hallgren	
Sekretariat	Direktanmälan, dator		
Sekretariat	Direktanmälan, dator		
Sekretariat	Direktanmälan, dator		
Sekretariat	Direktanmälan, kontant	Åsa Andersson	
GPS	Teknik		Eventuellt bistånd från Oringen
GPS	Visualisering		Eventuellt bistånd från Oringen
GPS	Utdelning		Eventuellt bistånd från Oringen
GPS	Insamling		Eventuellt bistånd från Oringen
Expedition	Information		
Expedition	Felstämpling		
Expedition	Deltagarkuvert		
Expedition	Viltrapport		
Banläggning	Ansvarig, SL och Medel	Hans Carlsson	
Banläggning	Banor Medel	Erik Björklund	
Banläggning	Feedback	Jan-Olof Björklund	
Banläggning	Feedback	Albin Bergqvist	
Banläggning	Feedback	Ronja Björklund	
Banläggning	Feedback	Johan Hallgren	
Bankontroll			
Bantryck + definitioner	Ansvarig	Per-Erik Björklund	Beställning, utskrift, överlämning till startchef

Bantryck + definitioner	Backup				
Skogen	Snitsling otydliga stigar				
Skogen	Spikning	Tommy Lundqvist			
Skogen	Spikning	Bernt Löfkvist			
Skogen	Spikning	Jan-Olof Dahlström			
Skogen	Spikning	Örjan Persson			
Skogen	Spikning	Gunnar Löfkvist			
Skogen	Spikning	John Svensson			
Skogen	Spikning	Alvar Calles			
Skogen	Spikning	Bengt Lock			
Enhetsansvarig	Ansvarig	Jan-Olof Björklund	06:30 - 09:00	06:30 - 09:00	Ansvarig för att hämta, programera och köra ut enheter. Inkl reservenheter och mål, start och checkenheter.
Enhetsansvarig	Backup	Hans Carlsson	06:30 - 09:00	06:30 - 09:00	
Utsättning enheter	Löpare 20-25 enheter		07:00 - 08:30	07:00 - 08:30	Även ta in enheter
Utsättning enheter	Löpare 20-25 enheter		07:00 - 08:30	07:00 - 08:30	Även ta in enheter
Utsättning enheter	Löpare 20-25 enheter	Anna Björklund	07:00 - 08:30	07:00 - 08:30	Även ta in enheter
Utsättning enheter	Löpare 20-25 enheter	Ingvar Svensson	07:00 - 08:30	07:00 - 08:30	Även ta in enheter
Utsättning enheter	Löpare 20-25 enheter	Erik Björklund	07:00 - 08:30	07:00 - 08:30	Även ta in enheter
Utsättning enheter	Löpare 20-25 enheter	Ronja Björklund	07:00 - 08:30	07:00 - 08:30	Även ta in enheter
Utsättning enheter	Löpare 20-25 enheter	Albin Bergqvist	07:00 - 08:30	07:00 - 08:30	Även ta in enheter
Utsättning enheter	Onlinekontroller		06:30 - 09:30	06:30 - 09:30	
Jour	Bana/kontroller	Jan-Olof Björklund	09:00 - 14:00	09:00 - 14:00	Kan ge sig ut i skogen och korrigera kontroll
Jour	Bana/kontroller	Hans Carlsson	09:00 - 14:00	09:00 - 14:00	Kan ge sig ut i skogen och korrigera kontroll
Jour	Arena/4-hjuling	Bengt Lock	07:30 - 15:30	07:30 - 15:30	Kan reparera eller rycka in runt arenan
Jour	Skogen/sjukvård/4-hjuling	Bengt Lock	07:30 - 15:30	07:30 - 15:30	Kan lotsa ambulans och/eller köra skadad med 4-hjuling
Jour	Olyckor Parkering/trafik	Jonas Murman	08:30 - 15:30	08:30 - 15:30	Kan köra traktor och assistera vid olyckor runt parkering och trafik
Vätska skogen		<i>Rickard Andersson</i>			
Vätska skogen					
Vätska skogen					
Viltrapport		Alvar Calles	10:00 - 14:30	10:00 - 14:30	
Materialanskaffning		Gunnar Löfkvist			
Arena bygg	Ansvarig Bygg	Gunnar Löfkvist			Inkl resultat, dusch och toa

Arena bygg	Bygg	Ingvar Svensson			
Arena bygg	Bygg	Tommy Lundqvist			
Arena bygg	Bygg	Bernt Löfkvist			
Arena bygg	Bygg	Kurt Arvidssons			
Arena bygg	Bygg	Bengt Lock			
Arena	El-behov	Lars Björklund	07:30 - 15:30	07:30 - 15:30	
Arena	El-behov	Bo Bergström	07:30 - 15:30	07:30 - 15:30	
Dusch	Ansvarig	Göran Björklund	09:00 - 15:30	09:00 - 15:30	
Dusch		Yngve Westgren	09:00 - 15:30	09:00 - 15:30	
Dusch					
Toalett	Ansvarig				
Toalett					
Toalett					
Parkering	Ansvarig	Tommy Lundqvist	08:00 - 15:30	08:00 - 15:30	inkl varningsskyltar och vägvisning
Parkering	Ansvarig	Bert Hag	08:00 - 15:30	08:00 - 15:30	
Parkering	Ansvarig	Jonas Murman	08:00 - 15:30	08:00 - 15:30	
Parkering	Parkeringsvakt, omr 1	Erik Arvids			
Parkering	Parkeringsvakt, omr 1	Markus Zetterström			
Parkering	Parkeringsvakt, omr 1	Jonas Mix			
Parkering	Parkeringsvakt, omr 1	Magnus Eriksson			
Parkering	Parkeringsvakt, omr 1	John Svensson			
Parkering	Parkeringsvakt, omr 2				
Parkering	Parkeringsvakt, omr 2				
Parkering	Parkeringsvakt, omr 2				
Parkering	Parkeringsvakt, omr 2				
Parkering	Parkeringsvakt, omr 2				
Parkering	Parkeringsvakt, omr 3				
Parkering	Parkeringsvakt, omr 3				
Parkering	Parkeringsvakt, omr 3				
Parkering	Parkeringsvakt, omr 3				
Parkering	Parkeringsvakt, omr 3				
Parkering	Parkeringsvakt, omr 3				
Parkering	Trafikvakt				
Parkering	Trafikvakt				
Parkering	Avgift, mjölkkrukor				
Parkering	Avgift, mjölkkrukor				
Start 1 (SL)	Ansvarig	Valter Johansson	08:00 - 13:00	08:00 - 13:00	
Start 1 (SL)	Prick				
Start 1 (SL)	Prick				
Start 1 (SL)	Kontroll	Erik Björklund	09:00 - 13:00	09:00 - 13:00	
Start 1 (SL)	Kontroll	Leif Andersson	08:00 - 13:00	08:00 - 13:00	
Start 1 (SL)	Startdomare				
Start 1 (SL)	Klockansvarig				
Start 1 (SL)	Startdomare	Per-Erik Björklund	09:00 - 13:00	09:00 - 13:00	
Start 2	Ansvarig	Jan-Olof Dahlström	08:00 - 13:00	08:00 - 13:00	
Start 2	Prick, Dam	Örjan Persson	08:00 - 13:00	08:00 - 13:00	
Start 2	Prick, Herr	Kerstin Dahlström	08:00 - 13:00	08:00 - 13:00	
Start 2	Prick, Öppen	Anna Björklund	09:00 - 13:00	09:00 - 13:00	
Start 2	Kontroll, Dam	Kjell Lundqvist	08:00 - 13:00	08:00 - 13:00	
Start 2	Kontroll, Herr				

Start 2	Kontroll, Öppen			
Start 2	Klockansvarig			
Start 2	Startdomare			
Start 3	Ansvarig	Margareta Löfkvist	08:00 - 13:00	08:00 - 13:00
Start 3	Prick, Dam			
Start 3	Prick, Herr			
Start 3	Prick, Inskolning	Siv Hasselgrund	08:00 - 13:00	08:00 - 13:00
Start 3	Kontroll, Dam	Anita Carlsson	08:00 - 13:00	08:00 - 13:00
Start 3	Kontroll, Herr	Göran Finn	08:00 - 13:00	08:00 - 13:00
Start 3	Kontroll, Inskolning	Ulla Matspers	08:00 - 13:00	08:00 - 13:00
Start 3	Klockansvarig	Jan Högberg	08:00 - 13:00	08:00 - 13:00
Start 3	Startdomare			
Prisutdelning/ anskaffning	Ansvarig			Strategi priser!
Prisutdelning/ anskaffning	Utdelning			
Prisutdelning/ anskaffning	Utdelning			
Press	Ansvarig			Behövs det mer?
Press	Teknikstöd			Behövs det mer?

SILVA LEAGUE, tänkbara funktionärer

Namn			
Agneta Lundqvist		Gunilla Hovdebo	
Albin Bergqvist		Gunnar Löfkvist	
Alvar Calles		Göran Björklund	
Anders Nygårds		Göran Danielsson	ej tillfrågad
Anders Tysk		Göran Finn	
Andreas Kvicker	ej tillfrågad	Göte Rickardsson	
Anita Carlsson		Hans Carlsson	
Anna Björklund		Hjördis Norragård	
Anna Granlund	ej tillfrågad	Ida Hallgren	
Anna-Karin Ingvarsdotter	ej tillfrågad	Ingvar Svensson	
Bengt Eriksson	ej tillfrågad	Jan Högberg	
Bengt Lock		Jan-Olof Björklund	
Bernt Löfkvist		Jan-Olof Dahlström	
Bert Hag		Jenny Kvicker	ej tillfrågad
Birgitta Danielsson	ej tillfrågad	Johan Hallgren	
Birgitta Stenberg/Andersson		John Svensson	
Bo Bergström		Jonas Mix	
Börje Andersson	ej tillfrågad	Jonas Murman	
Christer Björklund		Jonas Tysk	ej tillfrågad
Christina Bark	ej tillfrågad	Karin Murman	
Elin Dicksved		Kerstin Dahlström	
Elisabeth Hjort/Eriksson		Kerstin Svensson	
Erik Arvids		Kjell Carlsson	
Erik Björk (Andersson)	ej tillfrågad	Kjell Lundqvist	
Erik Björklund		Kristin Andersson	
Erik Boberg		Kurt Arvidsson	
Gert Rudolf	ej tillfrågad	Lars Björklund	
		Lars-Ove Back	

Leif Andersson		Per-Erik Björklund	
Lisa Hallgren		Peter Edman	
Lisa Isaks		Peter Löfås	ej tillfrågad
Lotta Dicksved		Rickard Andersson	
Magnus Eriksson		Rickard Dahlström	ej tillfrågad
Maja Isaks		Ronja Björklund	
Malin Hallgren		Siv Hasselgrund	
Margareta Löfkvist		Sofia Murman	ej tillfrågad
Maria Engblom Zetterström		Stefan Lindow	ej tillfrågad
Maria Hag	ej tillfrågad	Sune Rickardsson	
Maria Hållmarker		Tim Norberg	
Maria Murman	ej tillfrågad	Tommy Lundqvist	
Marianne Björklund	ej tillfrågad	Torbjörn Isaks	
Marianne Lock		Ulla Matspers	
Markus Zetterström		Ulrika Bergqvist	
Matts Zetterström	ej tillfrågad	Valter Johansson	
Monica Nordlund	ej tillfrågad	Viktor Isaks	
Ola Granlund	ej tillfrågad	Yngve Westgren	
Ola Zetterström	ej tillfrågad	Åke Adolfsson	ej tillfrågad
Olle Dicksved		Åke Lindström	
Per Nordlund	ej tillfrågad	Örjan Persson	

SILVA LEAGUE, namn och funktion

Namn	Funktion	Uppgift	Närvarande- Söndag	Närvarande-Lördag
Albin Bergqvist	Banläggning	Feedback	-	.
	Speaker/service	service	09:00 - 15:30	09:00 - 15:30
	Utsättning enheter	Löpare 20-25 enheter	07:00 - 08:30	07:00 - 08:30
Alvar Calles	Viltrapport	-	10:00 - 14:30	10:00 - 14:30
Alvar Calles	Skogen	Spikning	-	.
Anders Nygårds	Sekretariat	IT/nätverk, konfiguration	-	.
Anita Carlsson	Start 3	Kontroll, Dam	08:00 - 13:00	08:00 - 13:00
Anna Björklund	Start 2	Prick, Öppen	09:00 - 13:00	09:00 - 13:00
	Utsättning enheter	Löpare 20-25 enheter	07:00 - 08:30	07:00 - 08:30
Bengt Lock	Arena bygg	Bygg	-	.
	Jour	Arena/4-hjuling	07:30 - 15:30	07:30 - 15:30
	Jour	Skogen/sjukvård/4-hjuling	07:30 - 15:30	07:30 - 15:30
	Skogen	Spikning	-	.
Bernt Löfkvist	Skogen	Spikning	-	.
Bernt Löfkvist	Arena bygg	Bygg	-	.
Bert Hag	Parkering	Ansvarig	08:00 - 15:30	08:00 - 15:30

Bo Bergström	Arena	El-behov	07:30 - 15:30	07:30 - 15:30
Christer Björklund	Sekretariat	Ansvarig OLA	08:00 - 16:00	08:00 - 16:00
Erik Arvids	Parkering	Parkeringsvakt, omr 1	-	.
Erik Björklund	Banläggning	Banor Medel	-	.
	Start 1 (SL)	Kontroll	09:00 - 13:00	09:00 - 13:00
	Utsättning enheter	Löpare 20-25 enheter	07:00 - 08:30	07:00 - 08:30
Erik Boberg	Sekretariat	Målstämpling	-	.
Gunnar Löfvist	Arena bygg	Ansvarig Bygg	-	.
	Materialanskaffning	-	-	.
	Skogen	Spikning	-	.
	Tävlingsledning	Bitr tävlingsledare	06:00 - 16:00	06:00 - 16:00
Göran Björklund	Dusch	Ansvarig	09:00 - 15:30	09:00 - 15:30
Göran Finn	Start 3	Kontroll, Herr	08:00 - 13:00	08:00 - 13:00
Hans Carlsson	Jour	Bana/kontroller	09:00 - 14:00	09:00 - 14:00
	Enhetsansvarig	Backup	06:30 - 09:00	06:30 - 09:00
Hans Carlsson	Banläggning	Ansvarig, SL och Medel	-	.
Ingvar Svensson	Arena bygg	Bygg	-	.
	Utsättning enheter	Löpare 20-25 enheter	07:00 - 08:30	07:00 - 08:30
Jan Högberg	Start 3	Klockansvarig	08:00 - 13:00	08:00 - 13:00
Jan-Olof Björklund	Banläggning	Feedback	-	.
	Jour	Bana/kontroller	09:00 - 14:00	09:00 - 14:00
	Enhetsansvarig	Ansvarig	06:30 - 09:00	06:30 - 09:00
Jan-Olof Dahlström	Skogen	Spikning	-	.
	Start 2	Ansvarig	08:00 - 13:00	08:00 - 13:00
Johan Hallgren	Banläggning	Feedback	-	.
	Tävlingsledning	Tävlingsledare	06:00 - 16:00	06:00 - 16:00
John Svensson	Parkering	Parkeringsvakt, omr 1	-	.
	Skogen	Spikning	-	.
Jonas Mix	Parkering	Parkeringsvakt, omr 1	-	.
Jonas Murman	Parkering	Ansvarig	08:00 - 15:30	08:00 - 15:30
Jonas Murman	Jour	Olyckor Parkering/trafik	08:30 - 15:30	08:30 - 15:30

Kerstin Dahlström	Start 2	Prick, Herr	08:00 - 13:00	08:00 - 13:00
Kjell Lundqvist	Start 2	Kontroll, Dam	08:00 - 13:00	08:00 - 13:00
Kurt Arvidssons	Arena bygg	Bygg	-	.
Lars Björklund	Arena	El-behov	07:30 - 15:30	07:30 - 15:30
	Sekretariat	Ansvarig	08:00 - 16:00	08:00 - 16:00
	Sekretariat	Resultatutskrift	-	.
	Sekretariat	Utskrift PM	-	.
	Sekretariat	Utskrift startlistor	-	.
Lars-Ove Back	Sekretariat	Resultattavlan	-	.
Leif Andersson	Start 1 (SL)	Kontroll	08:00 - 13:00	08:00 - 13:00
Lisa Isaks	Sekretariat	Avläsning, SI	-	.
Magnus Eriksson	Parkering	Parkeringsvakt, omr 1	-	.
Malin Hallgren	Sekretariat	Direktanmälan, dator	-	.
	Tävlingsledning	Ekonomiansvar	08:00 - 16:00	08:00 - 16:00
Margareta Löfvist	Start 3	Ansvarig	08:00 - 13:00	08:00 - 13:00
Maria Engblom Zetterström	Servering, fältlunch	Ansvarig	08:00 - 15:30	08:00 - 15:30
Maria Hållmarker	Servering, fältlunch	Ansvarig	08:00 - 15:30	08:00 - 15:30
Markus Zetterström	Parkering	Parkeringsvakt, omr 1	-	.
Per-Erik Björklund	Bantryck + definitioner	Ansvarig	-	.
	Start 1 (SL)	Startdomare	09:00 - 13:00	09:00 - 13:00
Peter Löfås	Sekretariat	Specialist OLA	-	.
Rickard Andersson	Vätska skogen	-	-	.
Ronja Björklund	Banläggning	Feedback	-	.
	Sekretariat	Avläsning, SI	-	.
	Utsättning enheter	Löpare 20-25 enheter	07:00 - 08:30	07:00 - 08:30
Siv Hasselgrund	Start 3	Prick, Inskolning	08:00 - 13:00	08:00 - 13:00
Sune Rickardsson	Sekretariat	Resultattavlan	-	.
Tommy Lundqvist	Skogen	Spikning	-	.
Tommy Lundqvist	Arena bygg	Bygg	-	.
	Parkering	Ansvarig	08:00 - 15:30	08:00 - 15:30

Ulla Matspers	Start 3	Kontroll, Inskolning	08:00 - 13:00	08:00 - 13:00
Valter Johansson	Start 1 (SL)	Ansvarig	08:00 - 13:00	08:00 - 13:00
Viktor Isaks	Sekretariat	Ljud	-	.
Viktor Isaks	Speaker/service	service	08:30 - 15:30	08:30 - 15:30
Yngve Westgren	Dusch	-	09:00 - 15:30	09:00 - 15:30
Åke Lindström	Sekretariat	Målstämpling	-	.
Örjan Persson	Skogen	Spikning	-	.
Örjan Persson	Start 2	Prick, Dam	08:00 - 13:00	08:00 - 13:00
(blank)	Bankkontroll	-	-	.
	Bantryck + definitioner	Backup	-	.
	Barnpassning	Ansvarig	-	.
	Barnpassning	-	-	.
	Dusch	-	-	.
	Expedition	Deltagarkuvert	-	.
	Expedition	Felstämpling	-	.
	Expedition	Information	-	.
	Expedition	Viltrapport	-	.
	Fältlunch	-	-	.
	GPS	Insamling	-	.
	GPS	Teknik	-	.
	GPS	Utdelning	-	.
	GPS	Visualisering	-	.
	Letro	-	-	.
	Miniknat	Ansvarig	-	.
	Miniknat	-	-	.
	Parkering	Avgift, mjölkkrukor	-	.
	Parkering	Parkeringsvakt, omr 2	-	.
	Parkering	Parkeringsvakt, omr 3	-	.
	Parkering	Trafikvakt	-	.
	Press	Ansvarig	-	.
	Press	Teknikstöd	-	.
	Prisutdelning/ anskaffning	Ansvarig	-	.
	Prisutdelning/ anskaffning	Utdelning	-	.
	Sekretariat	Avläsning, SI	-	.
Sekretariat	Direktanmälan, dator	-	.	
Sekretariat	Direktanmälan, kontant	-	.	
Sekretariat	IT-utrustning, inkl onlinekontroller	-	.	
Sekretariat	OLA+resultat	-	.	
Sekretariat	Resultattavlan	-	.	

Sekretariat	Utsättning onlinekontroller	-	.
Sekretariat	Vätska mål	-	.
Servering	-	-	.
Sjukvård	Ansvarig	-	.
Sjukvård	-	-	.
Skogen	Snitsling otydliga stigar	-	.
Speaker/service	service	-	.
Speaker/service	Speaker	-	.
Sponsorer	Ansvarig	-	.
Start 1 (SL)	Klockansvarig	-	.
Start 1 (SL)	Prick	-	.
Start 1 (SL)	Startdomare	-	.
Start 2	Klockansvarig	-	.
Start 2	Kontroll, Herr	-	.
Start 2	Kontroll, Öppen	-	.
Start 2	Startdomare	-	.
Start 3	Prick, Dam	-	.
Start 3	Prick, Herr	-	.
Start 3	Startdomare	-	.
Toalett	Ansvarig	-	.
Toalett	-	-	.
Tävlingskontroll	-	-	.
Vakt (natt)	-	-	.
Vätska skogen	-	-	.
(blank)	-	-	.
Utsättning enheter	Löpare 20-25 enheter	07:00 - 08:30	07:00 - 08:30
Utsättning enheter	Onlinekontroller	06:30 - 09:30	06:30 - 09:30

Ju mer vi är tillsammans, tillsammans, tillsammans,
 Ju mer vi är tillsammans ju gladare vi bliiir ☺

